MODULAR LIGHTING — INSTRUMENTS

Date	
Client	
Projet	
Type	

Hipy Square Antiglare Floor Recessed Up 70x70 1x IP67 LED 2700K Medium DE Aluminium Anodised

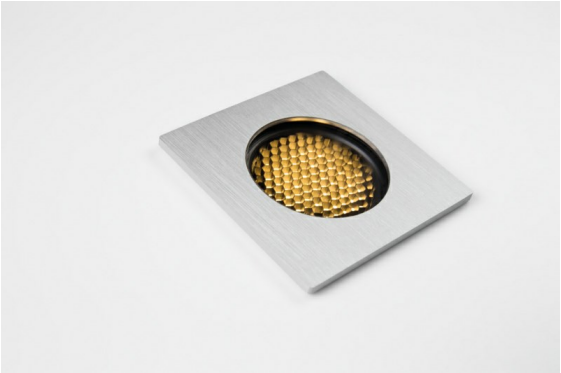

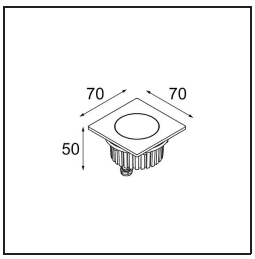

Notre spot de sol populaire Hipy Square continue à briller avec sa personnalité novatrice. Il existe en deux tailles, 70 et 110, avec une option de température de couleur plus chaude (2 700 K). Les designers peuvent ainsi créer un chemin accueillant de l'extérieur jusqu'à l'intérieur – ou vice versa – et composer un effet lumineux uniforme. Grâce à la nouvelle TCP, Hipy est maintenant plus accessible pour les designers souhaitant concevoir un éclairage au sol en intérieur.

Caractéristiques

Matériaux	12374405
Type de Source Lumineuse	LED
Type de LED	CREE 1304
Technologie LED	LED COB
CRI	Min. 90
Température de Couleur	2700K
Durée de Vie	L90B10 à 50 000 heures
Ampoule incluse	Oui
Nombre de Sources Lumineuses	1
Code de flux CIE	99 100 100 100 37
Groupement (SDCM)	2
Direction de la Lumière	Haut
Optique	Réflecteur
Faisceau mesuré (°)	28,2
Tension d'Entrée	Driver à Courant Constant Requis
Classe Électrique	III
Indice de protection IP	67
Essai au fil incandescent (°C)	960
Intérieur/extérieur	Extérieur
Application	Sol
Montage	Encastré
Taille de découpe (mm)	ø67
Profondeur de montage (mm)	60,0
Ajustabilité	Not Applicable
Distance avec l'Objet Éclairé (m)	0,1
Couleur Principale & Finition Principale	Aluminium, Anodisé
Poids brut (g)	276,0
Courant du driver (mA)	350
Min. forward voltage (Vf)	7,5
Max. forward voltage (Vf)	9,5
Connected load (W)	3,0
Lumens fournis (lm)	128
Efficacité (lm/W)	42

Modular Lighting Instruments se réserve le droit de modifier les matériaux, les dimensions et les caractéristiques sans préavis. En matière d'éclairage, la technologie évolue rapidement
Dernière fiche technique et documentation disponibles sur www.supermodular.com - 2025-08-05, 06:41:28 AM - ©Modular Lighting Instruments

TM30 & CRI diagrammes

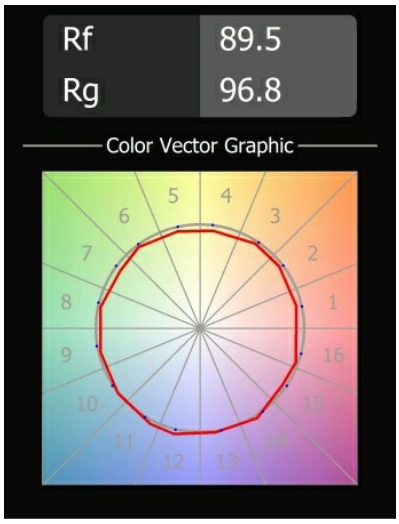

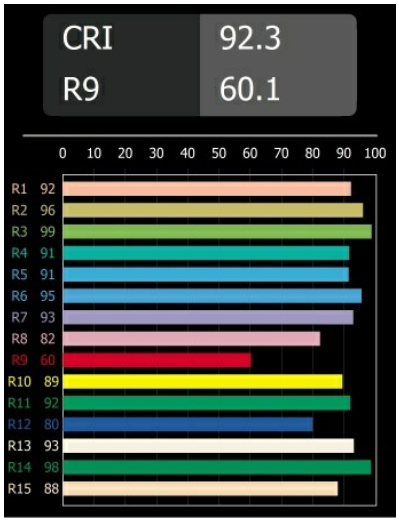

Distribution de Lumière & Schéma de Faisceau

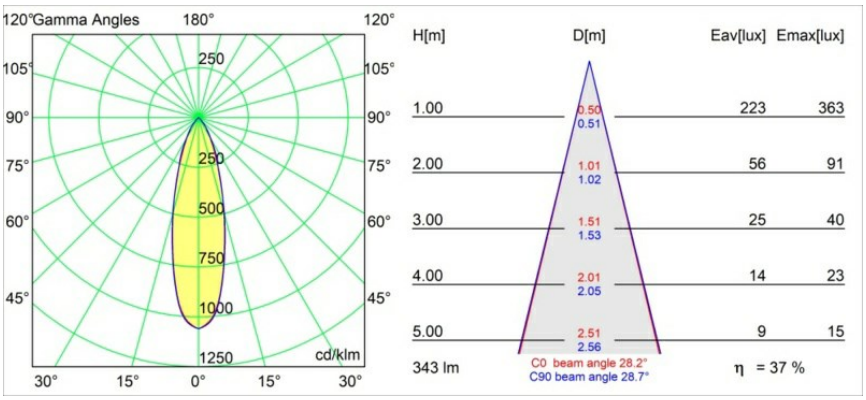

Accessoires d'Eclairage d'installation

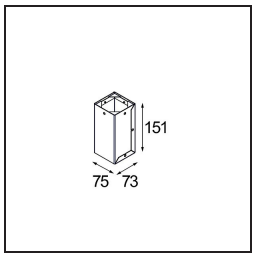

12379730 Installation Housing 75x73x151

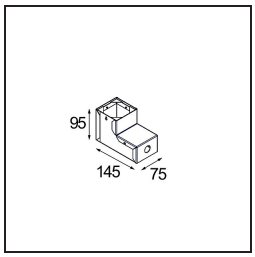

12379930 Installation Housing 75x73x95x145

Choisir un accessoire requis

Modular Lighting Instruments se réserve le droit de modifier les matériaux, les dimensions et les caractéristiques sans préavis. En matière d'éclairage, la technologie évolue rapidement
Dernière fiche technique et documentation disponibles sur www.supermodular.com - 2025-08-05, 06:41:28 AM - ©Modular Lighting Instruments