MODULAR LIGHTING — INSTRUMENTS

| | |
|---|---|
| Datum | |
| Kunde | |
| Projekt | |
| Art | |

*Hipy Square Antiglare Floor Recessed Up 110x110 1x IP67 LED 3000K Medium DE Aluminium Anodised*



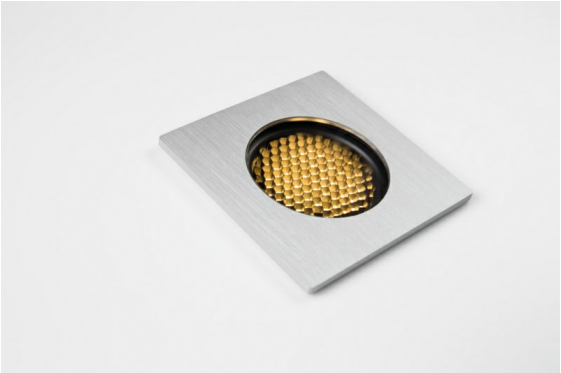

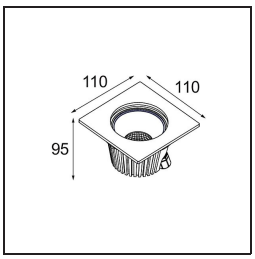


Unsere beliebte Hipy Square mit ihrer richtungweisenden Persönlichkeit ist als Bodenstrahler ein echter Dauerbrenner. Zwei Größen, 70 und 110 sowie eine Option für eine wärmere Farbtemperatur (2700K). Designer können einen einladenden Weg von draußen nach drinnen – oder umgekehrt – schaffen und dabei für eine einheitliche Lichtwirkung sorgen. Dank der neuen CCT bietet die Hipy Designern jetzt mehr Möglichkeiten für Bodenszenarien im Innenbereich.

## Spezifikationen

| | | | |
|---|---|---|---|
| Material | 12346005 | | |
| Typ der Lichtquelle | LED | | |
| LED Typ | BRIDGELUX V8G8 | | |
| LED-Technologie | COB-LED | | |
| CRI | Min. 90 | | |
| Farbtemperatur | 3000K | | |
| Lebensdauer | L80 B10 bei 50.000 Stunden | | |
| Leuchtmittel enthalten | Ja | | |
| Anzahl Lichtquellen | 1 | | |
| CIE-Fluxcode | 99 100 100 100 39 | | |
| Binning (SDCM) | 2 | | |
| Lichtrichtung | Aufwärts | | |
| Optik | Reflektor | | |
| Gemessene Abstrahlwinkel (°) | 30,5 | | |
| Eingangsspannung | Konstantstrom-Treiber erforderlich | | |
| Schutzklasse | III | | |
| Schutzart | 67 | | |
| Glühdrahtprüfung (°C) | 960 | | |
| Innen/Außen | Außen | | |
| Anwendung | Boden | | |
| Montage | Einbau | | |
| Ausschnittgröße (mm) | ø100 | | |
| Einbautiefe (mm) | 105,0 | | |
| Verstellbarkeit | Not Applicable | | |
| Abstand zum beleuchteten Objekt (m) | 0,1 | | |
| Primärfarbe & Primäres Finish | Aluminium, Eloxiert | | |
| Bruttogewicht (g) | 643,0 | | |
| Antriebsstrom (mA) | 350 | 500 | 700 |
| Min. forward voltage (Vf) | 13,2 | 13,7 | 14,2 |
| Max. forward voltage (Vf) | 15,0 | 15,4 | 16,0 |
| Connected load (W) | 5,0 | 7,2 | 10,6 |
| Lumenleistung (lm) | 227 | 304 | 391 |
| Effizienz (lm/W) | 45 | 42 | 37 |
| UGR | 7 | 8 | 9 |

Modular Lighting Instruments behält sich das Recht vor, Material, Abmessungen und Eigenschaften ohne vorherige Ankündigung zu ändern. Beleuchtungstechnik ändert sich schnell
Die neuesten Datenblätter und Dokumentationen sind unter www.supermodular.com - 2025-07-27, 07:50:34 PM - ©Modular Lighting Instruments

## *TM30 & CRI Diagramm*

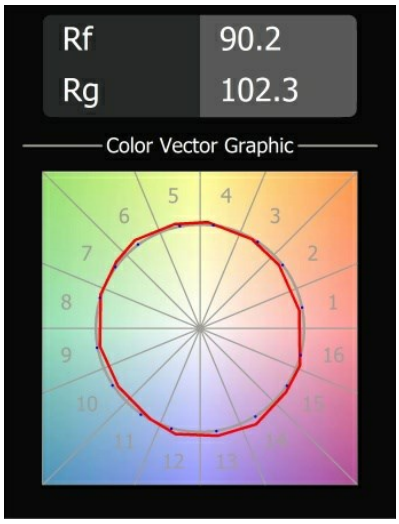


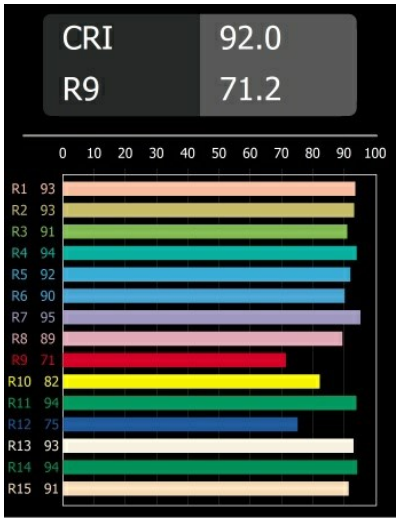


## *Lichtverteilung und Lichtverteilungskurve*

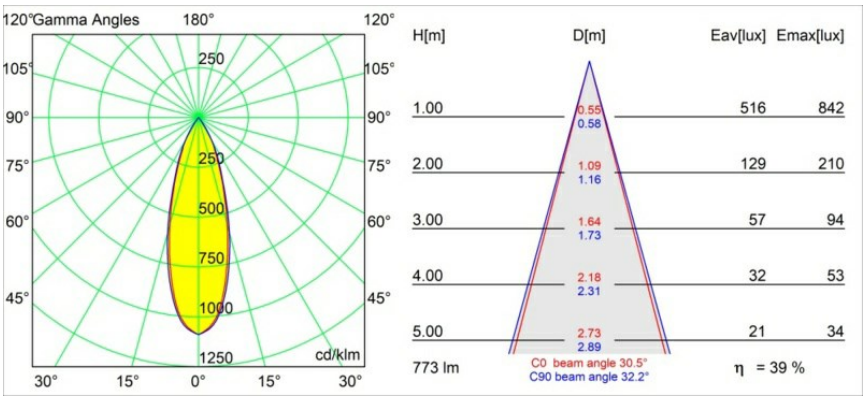

## *Montagezubehör*

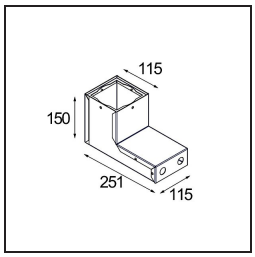


**12349930** Installation Housing 115x115x150x251

Wählen Sie das benötigte Zubehör

Modular Lighting Instruments behält sich das Recht vor, Material, Abmessungen und Eigenschaften ohne vorherige Ankündigung zu ändern. Beleuchtungstechnik ändert sich schnell
Die neuesten Datenblätter und Dokumentationen sind unter www.supermodular.com - 2025-07-27, 07:50:34 PM - ©Modular Lighting Instruments