MODULAR LIGHTING — INSTRUMENTS

Datum	
Kunde	
Projekt	
Art	

DST_Dent W UD L 1x27DeBlSt

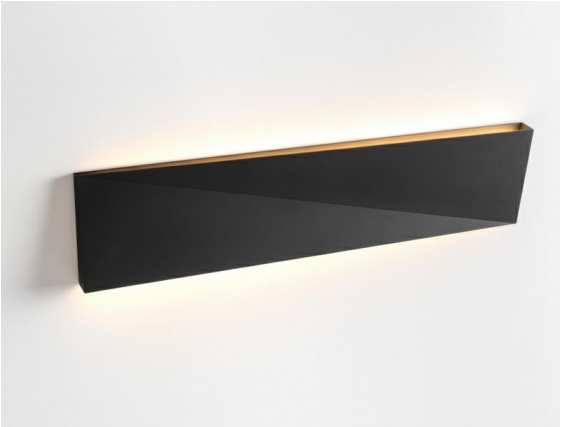

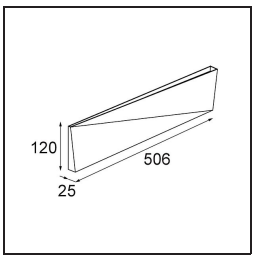

Die Dent ist eine Wandleuchte mit verspielter Persönlichkeit. Sie ist auch Kunst. Ihr Design ist hintergründig. Mal blickt sie in die eine Richtung, dann wieder in die andere. Eine diagonale Falte in der Mitte erzeugt einen lustigen, doppelten Effekt auf ihrer Oberfläche. Spielen Sie mit den verschiedenen Größen der Dent und schaffen Sie Lichtmuster, die rätselhaft und funktional sind.

Spezifikationen

Material	11612032
Typ der Lichtquelle	LED
LED Typ	DENT - TCI LED 36x 3030
LED-Technologie	LED-Platine
CRI	Min. 90
Farbtemperatur	2700K
Lebensdauer	L80 B20 bei 50.000 Stunden
Leuchtmittel enthalten	Ja
Anzahl Lichtquellen	1
CIE-Fluxcode	64 92 99 50 19
Binning (SDCM)	3
Lichtrichtung	Aufwärts/Abwärts
Eingangsspannung	Konstantstrom-Treiber erforderlich
Luminaire power (W)	36,0
Schutzklasse	III
Schutzart	20
Glühdrahtprüfung (°C)	960
Innen/Außen	Innen
Anwendung	Wand
Montage	Aufbau
Verstellbarkeit	Not Applicable
Abstand zum beleuchteten Objekt (m)	0,1
Primärfarbe & Primäres Finish	Schwarz, Strukturiert
Bruttogewicht (g)	1615,0
Antriebsstrom (mA)	350
Min. forward voltage (Vf)	48,6
Max. forward voltage (Vf)	50,29
Connected load (W)	17,6
Lichtstrom pro Lampe (lm)	473
Effizienz (lm/W)	26
UGR	22

Modular Lighting Instruments behält sich das Recht vor, Material, Abmessungen und Eigenschaften ohne vorherige Ankündigung zu ändern. Beleuchtungstechnik ändert sich schnell
Die neuesten Datenblätter und Dokumentationen sind unter www.supermodular.com - 2025-10-13, 09:27:04 PM - ©Modular Lighting Instruments

Lichtverteilung und Lichtverteilungskurve

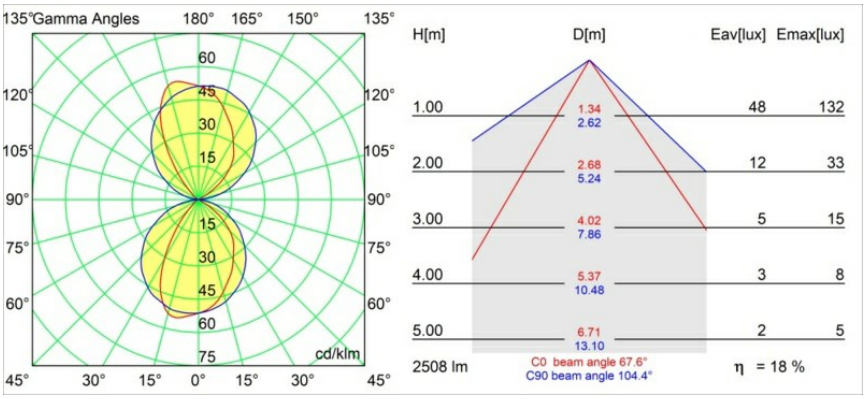

Modular Lighting Instruments behält sich das Recht vor, Material, Abmessungen und Eigenschaften ohne vorherige Ankündigung zu ändern. Beleuchtungstechnik ändert sich schnell
Die neuesten Datenblätter und Dokumentationen sind unter www.supermodular.com - 2025-10-13, 09:27:04 PM - ©Modular Lighting Instruments