MODULAR LIGHTING — INSTRUMENTS

Date	
Customer	
Project	
Type	

Nude Wall Up/Down 79 2x IP55 LED 2700K Flood Trailing Edge DI Black Structure

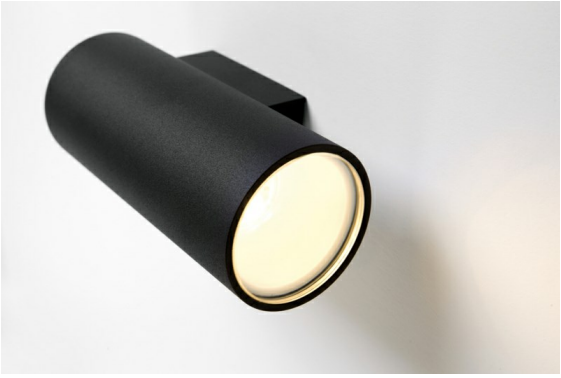

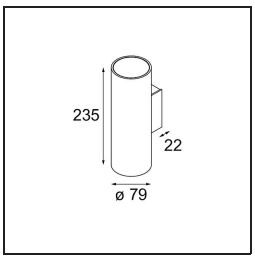

Le linee geometriche pure di Nude sono ideali per sottolineare gli elementi architettonici. Un apparecchio illuminante a parete lungo e sottile a luce indiretta, ridotto all'essenza. La sua fonte luminosa è incassata nel sottile cilindro, tanto da risultare praticamente invisibile. Completa l'effetto luminoso con il bianco o il nero, oppure con una fila di ricchi colori.

Specifications

Materiale	10923332
Tipo di Sorgente	LED
Tipologia LED	BRIDGELUX V8G8
Tecnologie LED	COB
CRI	Min. 90
Temperatura di colore della luce	2700K
Vita utile	L90B10 @50.000 ore
Lampadina inclusa	Sì
Numero di fonte luminosa	2
Codice di flusso CIE	100 100 100 50 61
Binning (SDCM)	2
Direzione della luce	Diretta/Indiretta
Ottiche	Riflettore
Fascio misurato (°)	36,0
Volt in ingresso	230V
Luminaire power (W)	11,6
Classificazione elettrica	I
Grado IP	55
Test filo a caldo (°C)	960
Protocollo di regolazione (Dimmer)	Taglio di fase
Interno/Esterno	Esterno
Applicazione	Parete
Montaggio	Superficie
Orientabilità	Not Applicable
Distanza dall'oggetto illuminato (m)	0,1
Colore primario & Finitura primaria	Nero, Strutturata
Peso lordo (g)	1768,0
Flusso reale in uscita (lm)	787
Efficienza (lm/W)	68
Livello abbagliamento	9
Remark	• Not suitable for installation ≤5km from the coast

Modular L.I. reserves the right to alter material, dimensions and characteristics without prior notice. Lighting technology changes rapidly
Latest datasheet and documentation available on www.supermodular.com - 2025-08-03, 01:32:06 AM - ©Modular Lighting Instruments

TM30 & CRI diagram

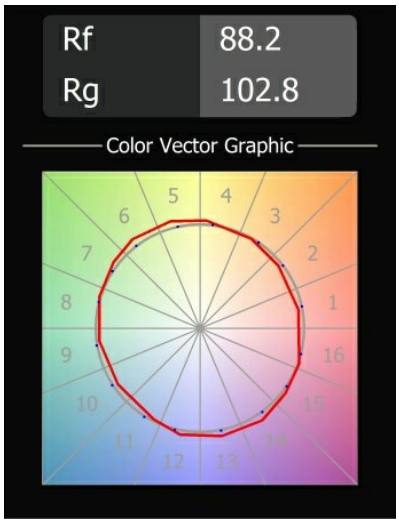

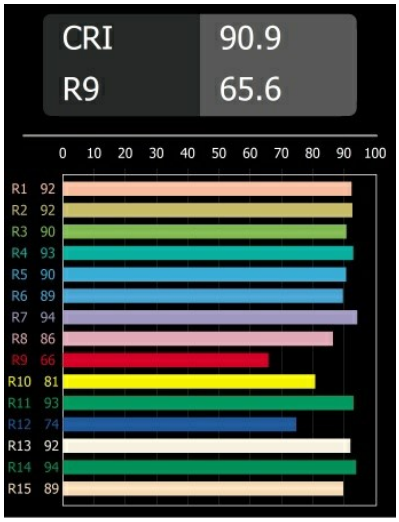
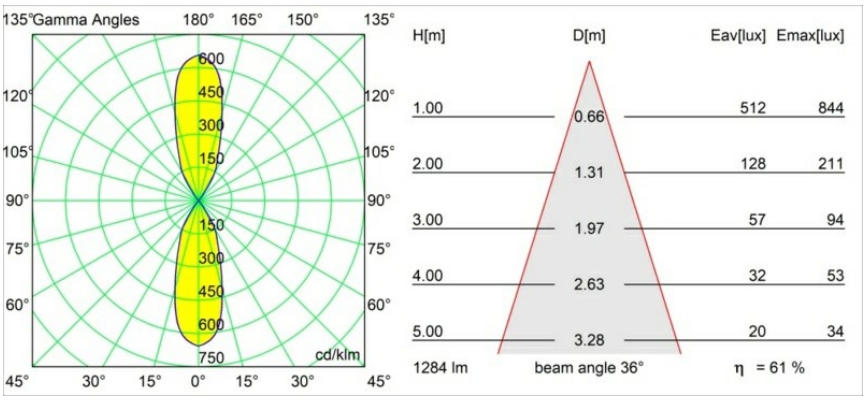
Light distribution & beam diagram